LUMTECH

Mini spot encastré 1W IP20

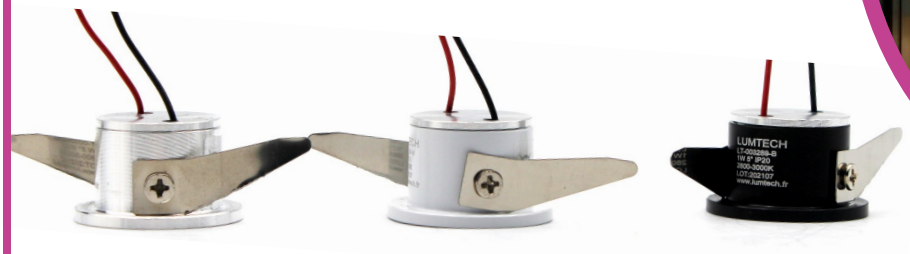

LT-003289

Données photométriques (3000K, 1x15°) :

Courbe de Lux distance

Courbe de distribution de la lumière [Unit : cd]

LUMTECH

Mini spot encastré 1W IP20

Dimensions :

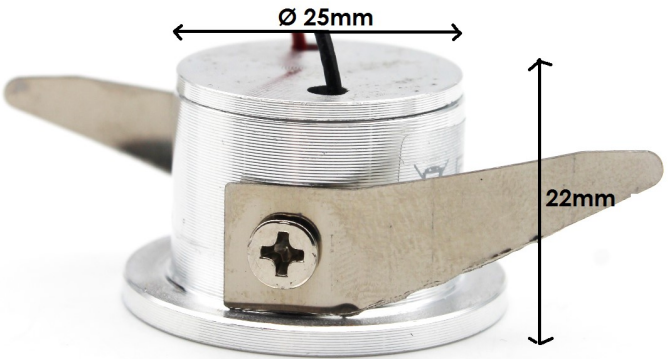

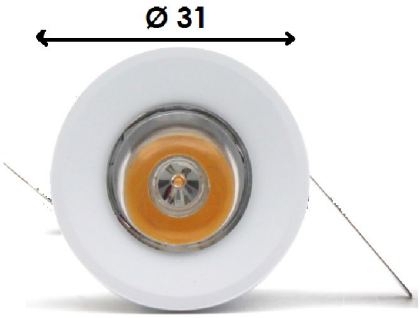

Caractéristiques :

Code	LT-003289			
Dimensions	Ø 31x22mm			
Réservation	Ø 25mm			
Puissance	1W			
Température de couleur	WW Blanc chaud 2700K- 3000K / WW Blanc naturel 4000K - 4500K			
Alimentation	AC230V / 50 Hz			
Type de LED	Bridgelux			
Quantité de LED	1 pièce			
Flux lumineux	120 - 130 lm			
Type de lentille	-			
Marque de driver	300 mA - 320 mA type LED			
Dimmable	non			
Angle de faisceau	5° - 10° - 15° - 20° - 25° - 30°- 45° - 60° - 90° - 120°			
Couleur	Blanc	Noir	Doré	Nickel
Matériaux	Aluminium + verre trempé			
Longueur de câble	-			
Facteur de puissance	70			
Indice de protection	IP20			
IRC	80			
UGR	-			
Durée de vie	20 000 h			
Température de fonctionnement	20-60			
Classe électrique	II			
Courant d'appel	350mA			
Accessoire(s)	-			
Certificats	CE, Cmim			
Garantie	2 ans			